

## DELIBERATION DU CONSEIL MUNICIPAL

### Séance du 6 mai 2024

République Française

MAIRIE DE GRANS

(Bouches-du-Rhône)

Arrondissement d'Istres

NOMBRE DE MEMBRES		
Afférents au Conseil Municipal	En Exercice	Qui ont pris part à la délibération
29	29	29

### N° 2024/84

**Futur Schéma  
d'Aménagement et de  
Gestion des Eaux de la  
Crau (SAGE)**

L'an deux mille vingt-quatre et le six mai à dix-neuf heures trente, le Conseil Municipal de cette Commune, régulièrement convoqué, s'est réuni au nombre prescrit par la Loi, en Grande Salle d'Honneur de la Mairie, sous la présidence de **Monsieur Philippe LEANDRI, Maire.**

**Présents** : D. BUSELLI – F. CARBONELL – A-C. CHAFINO-BIERREN – J-B. GILIBERTI – C. HUGUES – G. LETTIG – T. MAZEL – C. MOYNAULT - C. PANDOLFI – M. PERONNET – G. RAILLON P. REBOUL – C. RUIZ – M. SCOGNAMIGLIO – I. TEISSIER – G. VALVASON-SERODINE – P. VARLOUD – E. VIARDOT – A. ZUILI

**Procurations** : F. ARNOULD à G. VALVASON-SERODINE – R-M. BREYSSE à D. BUSELLI – R. CARTA à C. HUGUES – L. D'ALES-BOSCAUD à F. CARBONELL – J-C. LAURENS à C. PANDOLFI M. LIAUZUN à A. ZUILI – A. MUNICH à M. PERONNET – D. PETIT à T. MAZEL – G. RAYNAUD-BREMOND à P. LEANDRI

**Date de la convocation** : Mardi 30 avril 2024

**Secrétaire de Séance** : Madame Gabriella VALVASON-SERODINE

Le rapporteur rappelle que la Préfecture des Bouches du Rhône a sollicité les communes pour avis sur le projet de périmètre du futur Schéma d'Aménagement et de Gestion des Eaux (SAGE).

Cet outil réglementaire, élaboré en concertation avec l'ensemble des acteurs du territoire, a pour objectif de mettre en place une gestion durable et locale de la ressource en eau. Cet outil est devenu indispensable pour la sauvegarde des usages actuels et futurs de l'eau en Crau. Il planifie et permet de décliner la politique de l'eau à l'échelle locale pour concilier la satisfaction des différents usages (eau potable, industrie, agriculture...).

En effet, le territoire de la Crau est marqué par l'absence de réseau hydrographique naturel et par la présence d'un réseau hydraulique à vocation d'irrigation agricole qui assure un transfert d'eau important depuis le bassin versant de la Durance.

L'irrigation gravitaire des cultures fourragères à partir de droits d'eau et d'ouvrages à vocation agricole contribuent à recharger l'aquifère des cailloutis de la Crau à hauteur de 66% de son volume annuel, lui-même exploité pour satisfaire les usages locaux en eau, soit environ 90 millions de m3 pour l'eau potable, l'agriculture et l'industrie.

L'aquifère de la Crau est identifié dans le SDAGE Rhône Méditerranée comme Ressource stratégique pour l'alimentation en eau potable puisque difficilement substituable.

Les résultats de l'étude SINERGI (SYM CRAU, 2020) ont montré les impacts sur les usages d'un déséquilibre de la ressource. **En l'absence d'une gestion durable sur le territoire, la totalité des usages actuels seront impactés d'ici 2050.**

Vu les résultats de l'étude SINERGI de 2020 menée par le SYM CRAU (Syndicat mixte de gestion des nappes de la Crau) qui indiquent l'urgence d'organiser sur le territoire la gestion durable de la ressource en eau afin de maintenir les usages actuels,

Vu les résultats de la concertation menée par le SYM CRAU aidé du bureau d'études ASCA, de février 2021 à juin 2022, présentés et approuvés lors du comité de pilotage de la phase d'émergence du futur SAGE de la Crau le 16 juin 2022 et présenté dans le rapport préliminaire du futur SAGE de la Crau déposé en préfecture en décembre 2023,

Vu la délibération n°10/23 du 16 juin 2023 du SYM CRAU portant sur l'approbation de principe du périmètre du futur SAGE de la Crau,

Vu le courrier de mise en consultation par Monsieur le Préfet des Bouches-du-Rhône du dossier préliminaire du futur SAGE de la CRAU,

Le territoire de la Crau a été classé à obligation de réalisation d'un SAGE dans le SDAGE Rhône Méditerranée actuel.

## DELIBERATION DU CONSEIL MUNICIPAL

### Séance du 6 mai 2024

République Française

MAIRIE DE GRANS

(Bouches-du-Rhône)

Arrondissement d'Istres

NOMBRE DE MEMBRES		
Afférents au Conseil Municipal	En Exercice	Qui ont pris part à la délibération
29	29	29

### N° 2024/84

**Futur Schéma  
d'Aménagement et de  
Gestion des Eaux de la  
Crau (SAGE)**

L'an deux mille vingt-quatre et le six mai à dix-neuf heures trente, le Conseil Municipal de cette Commune, régulièrement convoqué, s'est réuni au nombre prescrit par la Loi, en Grande Salle d'Honneur de la Mairie, sous la présidence de **Madame Danielle BUSELLI, 3<sup>ème</sup> adjointe au Maire.**

**Présents** : D. BUSELLI – F. CARBONELL – A-C. CHAFINO-BIERREN – J-B. GILIBERTI – C. HUGUES – G. LETTIG – T. MAZEL – C. MOYNAULT - C. PANDOLFI – M. PERONNET – G. RAILLON P. REBOUL – C. RUIZ – M. SCOGNAMIGLIO – I. TEISSIER – G. VALVASON-SERODINE – P. VARLOUD – E. VIARDOT – A. ZUILI

**Procurations** : F. ARNOULD à G. VALVASON-SERODINE – R-M. BREYSSE à D. BUSELLI – R. CARTA à C. HUGUES – L. D'ALES-BOSCAUD à F. CARBONELL – J-C. LAURENS à C. PANDOLFI M. LIAUZUN à A. ZUILI – A. MUNICH à M. PERONNET – D. PETIT à T. MAZEL – G. RAYNAUD-BREMOND à P. LEANDRI

**Date de la convocation** : Mardi 30 avril 2024

**Secrétaire de Séance** : Madame Gabriella VALVASON-SERODINE

L'outil SAGE offre ainsi un cadre territorial de gestion et de gouvernance pour gérer durablement la ressource en eau, tout en développant un rapport institutionnalisé avec les acteurs de la Durance et en particulier la CLE Durance.

Cet outil repose également sur un périmètre à définir permettant de traiter les enjeux précédemment cités, afin de sauvegarder les usages actuels et futurs de la ressource en eau.

Ce périmètre, élaboré collectivement pendant près de 2 ans avec l'ensemble des acteurs et élus du territoire, représente une vision partagée de la gestion de l'eau sur le territoire. Il témoigne d'une forte mobilisation politique, dans la durée des élus et acteurs locaux, qui ont souhaité voir émerger un véritable projet de territoire. Ce périmètre répond également à la volonté exprimée lors de la concertation de renforcer l'identité de la Crau fondée sur son histoire hydrologique et ses paysages si particuliers.

Le périmètre du futur SAGE est présenté ci-après :

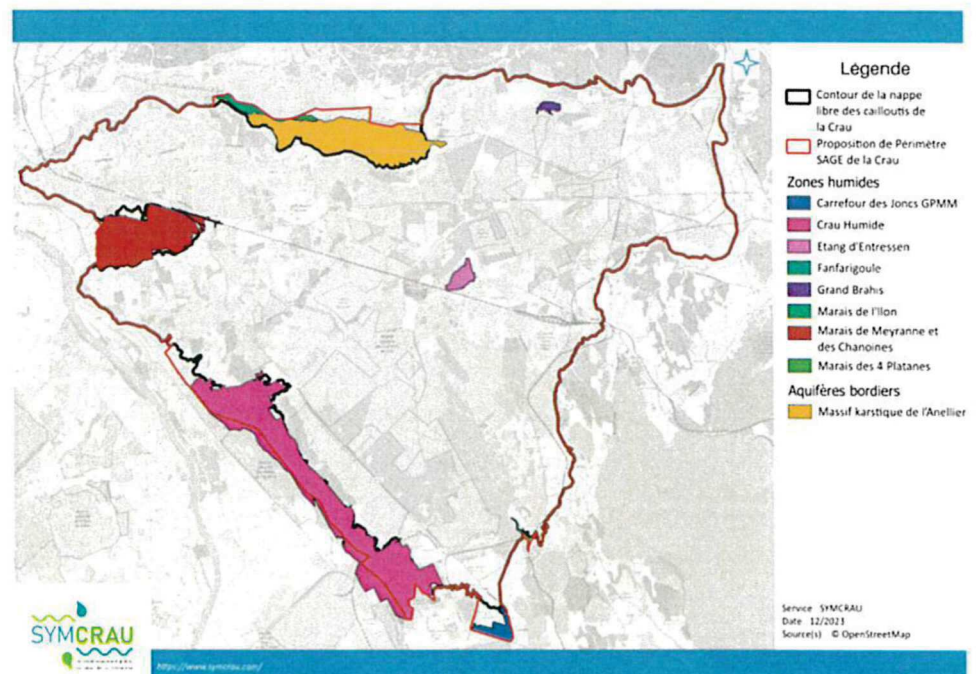

Considérant la nécessité d'élaborer une stratégie, à l'échelle du territoire de la nappe, pour une gestion concertée et durable de la ressource,

Considérant que l'outil SAGE est un outil réglementaire adéquat pour gérer localement et durablement la ressource en eau sur la Crau,



## DELIBERATION DU CONSEIL MUNICIPAL

### Séance du 6 mai 2024

République Française

MAIRIE DE GRANS

(Bouches-du-Rhône)

Arrondissement d'Istres

NOMBRE DE MEMBRES		
Afférents au Conseil Municipal	En Exercice	Qui ont pris part à la délibération
29	29	29

### N° 2024/84

Futur Schéma  
d'Aménagement et de  
Gestion des Eaux de la  
Crau (SAGE)

L'an deux mille vingt-quatre et le six mai à dix-neuf heures trente, le Conseil Municipal de cette Commune, régulièrement convoqué, s'est réuni au nombre prescrit par la Loi, en Grande Salle d'Honneur de la Mairie, sous la présidence de **Madame Danielle BUSELLI, 3<sup>ème</sup> adjointe au Maire.**

**Présents** : D. BUSELLI – F. CARBONELL – A-C. CHAFINO-BIERREN – J-B. GILIBERTI – C. HUGUES – G. LETTIG – T. MAZEL – C. MOYNAULT - C. PANDOLFI – M. PERONNET – G. RAILLON P. REBOUL – C. RUIZ – M. SCOGNAMIGLIO – I. TEISSIER – G. VALVASON-SERODINE – P. VARLOUD – E. VIARDOT – A. ZUILI

**Procurations** : F. ARNOULD à G. VALVASON-SERODINE – R-M. BREYSSE à D. BUSELLI – R. CARTA à C. HUGUES – L. D'ALES-BOSCAUD à F. CARBONELL – J-C. LAURENS à C. PANDOLFI M. LIAUZUN à A. ZUILI – A. MUNICH à M. PERONNET – D. PETIT à T. MAZEL – G. RAYNAUD-BREMOND à P. LEANDRI

**Date de la convocation** : Mardi 30 avril 2024

**Secrétaire de Séance** : Madame Gabriella VALVASON-SERODINE

Le Conseil Municipal, à l'unanimité, l'exposé du rapporteur entendu,

- ↳ Approuve l'ambition du projet SAGE de la Crau mis en consultation afin de répondre aux enjeux locaux avec lesquels les élus du territoire s'accordent,
- ↳ Décide d'émettre un avis favorable sur le périmètre proposé et encourager l'Etat à arrêter ce projet de périmètre
- ↳ Autorise Monsieur le Maire ou son représentant dûment habilité à signer la présente délibération ainsi que toutes pièces utiles afin de mener à bien cette affaire.

Conformément à l'article R421-1 du Code de Justice Administrative, le présent acte pourra faire l'objet d'un recours contentieux devant le Tribunal Administratif de MARSEILLE, sis 31 rue Jean François Leca – 13002 MARSEILLE (tél. : 04.91.13.48.13 / Courriel : greffe.ta-marseille@juradm.fr) dans un délai de deux (02) mois à compter de sa publication. Un recours administratif est également possible auprès de l'autorité du présent acte dans le délai de deux (02) mois à compter de sa publication.

Cette démarche prolonge le délai de recours contentieux qui doit alors être introduit dans les deux (02) mois suivant la notification de la décision de rejet express du recours administratif ou à compter de la date d'expiration du délai de réponse de deux mois dont disposait l'autorité signataire, en cas de rejet implicite dudit recours. Toute saisine du Tribunal Administratif de MARSEILLE peut s'opérer par voie postale, soit par voie électronique à partir de l'application internet « Télérecours citoyens » accessible par le site de téléprocédures : <http://www.telerecours.fr/>

Fait en séance, les jour, mois et an susdits,  
ont signé au registre les membres présents,  
Le Maire,  
Philippe LEANDRI



Le secrétaire de séance,  
Gabriella VALVASON-SERODINE